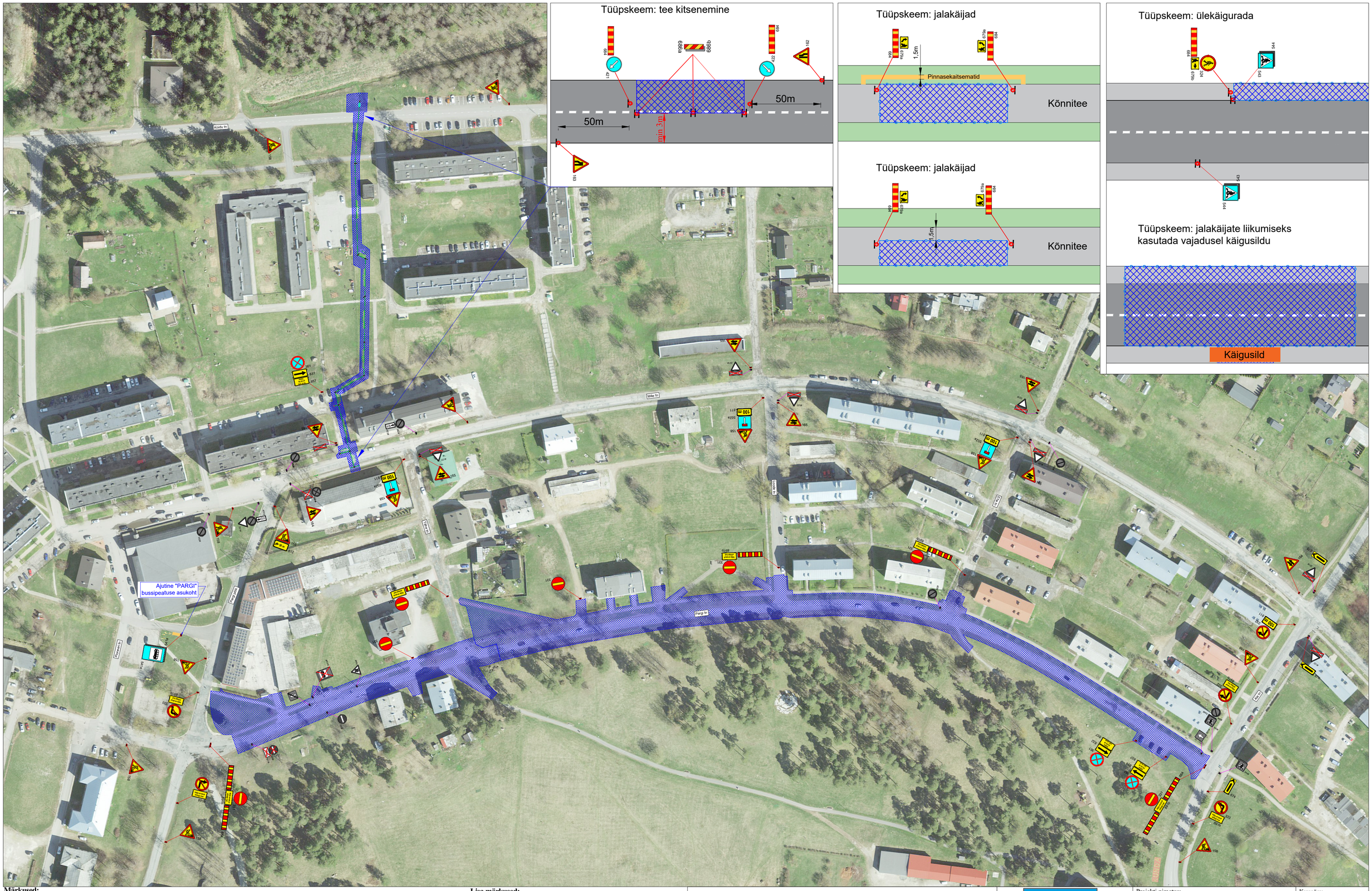

Märkused:

1. Muud olemasolevad liiklusmärgid, mis lähevad vastuollu antud ajutise sulgemiaegse liiklusskeemiga, tuleb kinnikatta.
2. Vajadusel korrigeerida liiklusskeem tööetapil olukorra kohaseks.
3. Vajadusel lisada objektil täiendavaid liiklusmärke.
4. Ajutised liiklusmärgid tuleb paigaldada nii, et nad on liiklejale üheselt mõistetavad ja arusaadavad.
5. Tagada kogu sulgemise vältel ajutiste liiklusmärkide püstiolek ja loetavus.
6. Joonist lugeda märgitud numbrite järgi.
7. Ajutise liikluskorralduse skeemkooskõlastada tee haldajaga.
8. Ajutisest liikluskorraldusest teavitada isikuid, keda sulgemine vahetult puudutab, eelkõigesuletaval alal elavad elanikud ja seal asuvadettevõtted ja asutused.

Lisa märkused:

1. Kui kaevik jääb ööseks avatuks, tuleb see ohutuse tagamiseks piirata kõrgete aedadega.

LEPPEMÄRGID

- 30 351 Ajutine liiklusmärk
- 30 351# Ol.olev liiklusmärk
- 30 351# Ol.olev tühitatud liiklusmärk
- Tööala
- Ajutise liiklusmärgi post

WAYMARK
Kadaka tee 44a, 12915, Tallinn,
Telefon: +372 5285 852
E-post: Info@waymark.ee

Koostas:	V. Lehmus	
Kontrollis:	I. Vähi	
Tellija:	Warren Teed OÜ Silver Seepter tel: +372 5680 4910	

Projekti nimetus: Kunda linna teekatete rekonstrueerimine I etapp	Kuupäev: 08.07.2025
Objekti asukoht: Koidu tn, Mäe tn ja Pargi tn, Kunda linn, Viru-Nigula vald, Lääne-Viru maakond	Töö nr: 25_127
	Joonis nr: [nr-leht] 25127_1
Joonis: **Ajutise liiklusskorralduskeem**	Mõõtkava:
	Aluskaart: Maa-amet 2022